

**INFORME DE MONITOREO DE MEDIOS\***

Fecha: 03/02/2024

Semananº 05

Coordinación de Vigilancia Epidemiológica

\*Vigilancia basada en eventos de interés epidemiológico mediante el monitoreo de medios abiertos de comunicación locales y nacionales.

**Reporte de eventos:**

Amenaza	Tema	Medio	Fecha	Resumen	Liga	Prioridad	Verificación
Violencia	Más seguridad en Carreteras	El Sol de Cuernavaca	02 febrero 2024	Es urgente que la <a href="#">Guardia Nacional</a> refuerce la seguridad en las carreteras que cruzan por Morelos, ante los diferentes hechos delictivos que se han registrado, principalmente en la autopista México-Cuernavaca, que durante el mes de enero cobraron la vida de una persona, señaló Rafael Rueda Moncalián, presidente de la <a href="#">Red Nacional de Consejos Ciudadanos de Seguridad</a> .	<a href="https://www.elsoldecuernavaca.com.mx/policiaca/carreteras-en-morelos-necesitan-mas-seguridad-11383486.html">https://www.elsoldecuernavaca.com.mx/policiaca/carreteras-en-morelos-necesitan-mas-seguridad-11383486.html</a>	Bajo	Ratificado
Clima	Clima en Morelos para el fin de semana	El Sol de Cuernavaca	02 febrero 2024	Este fin de semana largo en Morelos, el clima favorecerá a <a href="#">todos aquellos que quieran salir a disfrutar</a> , a pesar de la entrada del frente frío número 32, habrá condiciones estables de días cálidos con cielos despejados a medio nublado. No hay probabilidades de lluvia. Esto de acuerdo a la <a href="#">Comisión Estatal del Agua (Ceagua)</a> .	<a href="https://www.elsoldecuernavaca.com.mx/local/clima-en-morelos-del-02-al-04-de-febrero-11381394.html">https://www.elsoldecuernavaca.com.mx/local/clima-en-morelos-del-02-al-04-de-febrero-11381394.html</a>	Bajo	Ratificado
Biológico	Casos de dengue en Morelos	Diario de Morelos	02 febrero 2024	En la última semana se presentaron 24 nuevos casos de dengue en Morelos, con lo que ya suman 64 los casos confirmados.	<a href="https://www.diariodemorelos.com/noticias/aparecen-24-nuevos-casos-de-dengue">https://www.diariodemorelos.com/noticias/aparecen-24-nuevos-casos-de-dengue</a>	Bajo	Ratificado
Biológico	Mantenimiento de tuberías de agua potable	La unión	02 febrero 2024	El presidente municipal de Cuernavaca, José Luis Urióstegui Salgado, informó que este año se llevan a cabo alrededor de 100 obras para mantenimiento de tuberías de agua potable y alcantarillado.	<a href="https://www.launion.com.mx/morelos/avances/noticias/243724-alrededor-de-100-obras-para-mantenimiento-de-tuberias-de-agua-potable-y-alcantarillado.html">https://www.launion.com.mx/morelos/avances/noticias/243724-alrededor-de-100-obras-para-mantenimiento-de-tuberias-de-agua-potable-y-alcantarillado.html</a>	Bajo	Ratificado
Biológico	Pronóstico del clima	La unión	02 febrero 2024	La Comisión Estatal del Agua (Ceagua) informó en un comunicado sobre el pronóstico del tiempo, a 24 y 48 horas; habrá condiciones de cielo despejado a medio nublado, sin lluvias, y ambiente cálido durante el día, que se tornará muy fresco a frío por la mañana.	<a href="https://www.launion.com.mx/morelos/avances/noticias/243697-en-morelos-prevalecera-cielo-mayormente-despejado-sin-esperarse-lluvias.html">https://www.launion.com.mx/morelos/avances/noticias/243697-en-morelos-prevalecera-cielo-mayormente-despejado-sin-esperarse-lluvias.html</a>	Bajo	Ratificado



<http://ssm.gob.mx>



Servicios de Salud Morelos



@MorelosSalud

Callejón Borda N°3 Col. Centro C.P. 62000  
Teléfono (777) 312 62 31 / 314 33 36 ext. 222

**Calle Gómez Azcárate No. 205, Col. Lomas de la Selva  
C.P. 62270, Cuernavaca, Morelos. Tel.: 777 102 25 56**

## INFORME DE RIESGOS METEOROLÓGICOS

Fecha: 03/02/2024

Semananº05

Coordinación de Vigilancia Epidemiológica

**Fuente:** Servicio Meteorológico Nacional de México, CONAGUA. <https://proteccioncivil.morelos.gob.mx/>

### VIENTOS FUERTES Y AMBIENTE MUY FRÍO, EN ZONAS DEL NOROESTE Y NORTE DE MÉXICO

Este día, el **frente frío No. 32** recorrerá el noreste del país e interaccionará con las **corrientes en chorro polar y subtropical**, generando lluvias aisladas en dicha región, además de rachas de viento de 80 a 100 km/h con tolvaneras en Chihuahua, Durango y Coahuila; rachas de viento de 60 a 80 km/h y tolvaneras en estados del norte y noreste de México, además de Jalisco, Guanajuato, Querétaro y Puebla, así como rachas de 40 a 60 km/h con posibles tolvaneras en el occidente y centro del país, incluido el Valle de México. A su vez, se prevé ambiente frío a muy frío con heladas al amanecer en zonas del noroeste, norte, occidente y centro del territorio nacional, así como gélido con probabilidad para la caída de **aguanieve o nieve** en sierras de Baja California, Sonora y Chihuahua. La **Quinta tormenta invernal** se desplaza sobre Estados Unidos de América sin afectar a la República Mexicana. En el resto del territorio mexicano se pronostica cielo con nubes dispersas y baja probabilidad para lluvias.

**Las temperaturas frías a gélidas podrían congelar la carpeta asfáltica.**

#### Temperaturas Máximas de 30-35 °C:

Ciudad de México, **Morelos**, Puebla, Veracruz y Oaxaca.

#### Temperaturas Máximas de 30-35 °C:

**Morelos**, Tabasco y Quintana Roo.

#### Pronóstico en región Mesa Central:

**Cielo con nubes dispersas y sin lluvia en la región. Ambiente matutino frío, con posibles heladas en zonas altas.** Por la tarde, ambiente de templado a cálido. Viento del suroeste de 20 a 35 km/h en la región con rachas de 60 a 80 km/h y tolvaneras en zonas de Guanajuato, Querétaro y Puebla, así como rachas de 40 a 60 km/h y **posibles tolvaneras en Morelos**, Tlaxcala e Hidalgo.

#### SISTEMAS METEOROLÓGICOS ACTUALES

Núm. 681 del 07 de diciembre de 2023 / 06:00 horas

2023/12/07 11:10 UTC (us. 10h. Centro de México)

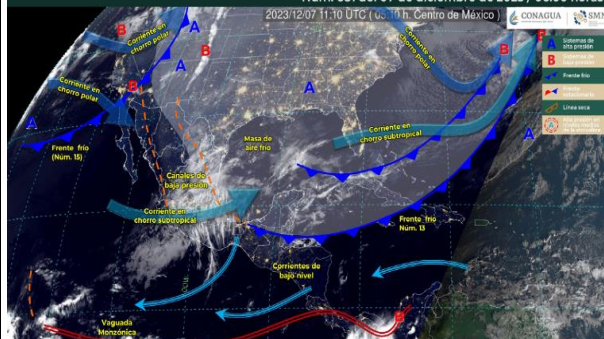

#### Recomendaciones de Protección Civil

##### TEMPERATURAS BAJAS:

- Al salir de un lugar caliente debes cubrirte boca y nariz para evitar aspirar el aire frío; los cambios bruscos de temperatura pueden afectar el sistema respiratorio.
- Limitar la cantidad de tiempo al aire libre, ya que las exposiciones prolongadas al aire frío pueden producir hipotermia y en casos extremos congelación.
- Alimentarse sanamente en invierno procurando ingerir una mayor cantidad de calorías, vitaminas, líquidos (de preferencia tibios), frutas y nueces, manteniendo sus horarios de alimentación.
- Mantener una ventilación adecuada en caso de usar algún calefactor, horno, chimenea o calefactores, para evitar intoxicaciones por monóxido de carbono, no encender anafres o braseros dentro de lugares cerrados o con mala ventilación, mantener alejado de los niños.
- Los niños, adultos mayores y enfermos crónicos son más vulnerables, ten especial cuidado con ellos y cobíjalos.

#### Nivel de riesgo bajo

**No existe riesgo meteorológico para la población en general, aunque sí para alguna actividad concreta (fenómenos meteorológicos habituales) o localización de alta vulnerabilidad, por ejemplo, zonas altas de Morelos con mayor exposición a bajas temperaturas.**



<http://ssm.gob.mx>



Servicios de Salud Morelos



@MorelosSalud

Callejón Borda N°3 Col. Centro C.P. 62000  
Teléfono (777) 312 62 31 / 314 33 36 ext. 222

**Calle Gómez Azcárate No. 205, Col. Lomas de la Selva  
C.P. 62270, Cuernavaca, Morelos. Tel.: 777 102 25 56**

**INFORME DE MONITOREO VOLCÁNICO Y SISMOLÓGICO**

Fecha: 03/02/2024

Semana N°05

Coordinación de Vigilancia Epidemiológica

**Fuente:** Servicio Sismológico Nacional, UNAM. / Centro nacional de Prevención de Desastres (CENAPRED)-SEGOB, SENEAM-SCT y NOAA.

En las últimas 24 horas, mediante los sistemas de **monitoreo del volcán Popocatepetl**, se detectaron **21 exhalaciones** acompañadas de vapor de agua, gases volcánicos y ceniza. Adicionalmente se identificaron **1028 minutos de tremor** (17.13 h) de alta frecuencia y baja amplitud. Durante la mañana y **al momento de este reporte se observa una emisión continua de gases volcánicos y ceniza, con dispersión hacia el noreste (NE).**

NIVEL DE ALERTA	SEMAFORO	AMARILLO-FASE 2	RECOMENDACIONES PARA LA FASE AMARILLO FASE 2
	<p><b>El volcán presenta incremento en su actividad, con explosiones esporádicas:</b></p> <ul style="list-style-type: none"><li>● Pluma continúa de vapor de agua y gas.</li><li>● Caída de ceniza leves a moderadas en poblaciones cercanas.</li><li>● Lanzamiento de fragmentos incandescentes y posibilidad de flujos piroclásticos de corto alcance asociado a las explosiones.</li><li>● Crecimiento y destrucción de domos de lava.</li><li>● Flujos de lodo o escombros de corto alcance.</li></ul>		<ol style="list-style-type: none"><li>1. Continuar con el <b>radio de seguridad de 12 km</b>, por lo que la <b>permanencia</b> en esa área <b>no está permitida</b>.</li><li>2. Controlar el tránsito entre Santiago Xalitintla y San Pedro Nexapa, vía Paso de Cortés.</li><li>3. A las autoridades de <b>Protección Civil</b>, <b>mantener sus procedimientos preventivos</b>, de acuerdo con sus planes operativos.</li><li>4. A la <b>población</b> se le recomienda <b>eleva la atención a los avisos de las autoridades de su localidad</b> y se exhorta a no acercarse al volcán, y mucho menos al cráter.</li><li>5.Mantenerse fuera de cañadas ante posibles flujos de lodo, principalmente en temporada de lluvias.</li></ol>

**PRONOSTICO DE CAIDA DE CENIZA**

**En caso de una exhalación de ceniza volcánica, el pronóstico de trayectoria hacia el sureste, cambiando al este** (simulando exhalación cada hora en las próximas 6 horas), a su paso por la zona oeste, centro-sur y sureste del estado de Puebla; zona norte del estado de Oaxaca; zona sur del estado de Veracruz; zona noreste del estado de Chiapas y sobre el estado de Tabasco, para las **primeras 12 horas de pronóstico** (de las 10:00 a las 22:00 hora local). Posteriormente, para las **últimas 12 horas de pronóstico** (de las 22:00 a las 10:00 hora local del día siguiente), las trayectorias continuarán sobre la zona sur del estado de Veracruz; sobre el estado de Tabasco; zona noreste, norte y noreste del estado de Chiapas; zona suroeste, sur y sureste y este-sureste del estado de Campeche; zona sureste, sur, sureste del estado de Quintana Roo y sobre el mar Caribe.

**SIN PRONOSTICO DE CAIDA DE CENIZA PARA EL ESTADO**

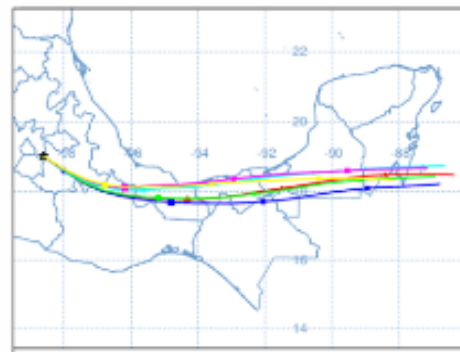

SISMOS	<p>Se registró sismo de magnitud de <b>3.6 grados</b> Richter, a las 04:50:16 hrs con localización del epicentro a 14 km al suroeste de CD Ixtepec, Oaxaca.</p> <p><b>NO PERCIBIDO EN EL ESTADO DE MORELOS.</b></p>		
	<p><b>REPORTE DE DAÑOS A LA POBLACION</b></p> <table><tr><td><p><b>PROTECCIÓN CIVIL</b></p></td><td><p>Sin reporte de daños a la población ni a la infraestructura en salud.</p></td></tr></table>		<p><b>PROTECCIÓN CIVIL</b></p>
<p><b>PROTECCIÓN CIVIL</b></p>	<p>Sin reporte de daños a la población ni a la infraestructura en salud.</p>		



<http://ssm.gob.mx>



Servicios de Salud Morelos



@MorelosSalud

Callejón Borda N°3 Col. Centro C.P. 62000  
Teléfono (777) 312 62 31 / 314 33 36 ext. 222

**Calle Gómez Azcárate No. 205, Col. Lomas de la Selva  
C.P. 62270, Cuernavaca, Morelos. Tel.: 777 102 25 56**

**INFORME DE MONITOREO DE TEMPERATURAS Y CALIDAD DEL AIRE**

Fecha: 03/02/2024

Semana N°05

Coordinación de Vigilancia Epidemiológica

Fuente: Comisión Estatal de Agua (CEAGUA)



**PRONOSTICO DE TEMPERATURAS POR MUNICIPIO**

Municipio	Min.	Max.	Municipio	Min.	Max.
Amacuzac	12°	32°	Tepalcingo	13°	31°
Cuautla	12°	27°	Ayala	13°	29°
Jiutepec	14°	26°	Huitzilac	07°	17°
Temixco	13°	30°	Tepoztlán	13°	25°
Tlaltizapan	14°	30°	Zacualpan	12°	23°
Axochiapan	15°	31°	Tlalquitenango	14°	35°
Cuernavaca	13°	25°	Puente de Ixtla	12°	32°
Jojutla	13°	32°			

**TEMPERATURAS MÁXIMAS Y MÍNIMAS, ULTIMAS 24 HRS**

**Mínimas**

Huitzilac	07° 17°
Tetela del Volcán	10° 20°
Totolapan	10° 22°
Ocuituco	11° 22°

**Máximas**

Tlalquitenango	14° 35°
Jojutla	13° 32°
Axochiapan	15° 31°
Zacatepec	17° 31°



**CALIDAD DEL AIRE**

ÍNDICE AIRE Y SALUD	NIVEL DE RIESGO ASOCIADO	RECOMENDACIONES	
		GRUPOS SENSIBLES	PARA TODA LA POBLACIÓN
<p>Estación de Monitoreo Cuernavaca Centro, Morelos</p> <p><b>25</b> <b>Bueno</b> Updated on Saturday 10:00 temperature: 21°C</p> <p>current past 2 days</p> <p>PM2.5 AQI 25 12 18 viernes 6 12 18 sábado 6 min max 5 78</p> <p>PM10 AQI 25 12 18 viernes 6 12 18 sábado 6 min max 5 56</p>	<p><b>Bajo</b></p> <p><b>Se considera que el riesgo es mínimo.</b></p>	<p><b>Disfruta las actividades al aire libre.</b></p>	



<http://ssm.gob.mx>



Servicios de Salud Morelos



@MorelosSalud

Callejón Borda N°3 Col. Centro C.P. 62000  
Teléfono (777) 312 62 31 / 314 33 36 ext. 222

**Calle Gómez Azcárate No. 205, Col. Lomas de la Selva  
C.P. 62270, Cuernavaca, Morelos. Tel.: 777 102 25 56**

## INFORME DE MONITOREO EPIDEMIOLÓGICO

Fecha: 03/02/2024

Semana N°05

Coordinación de Vigilancia Epidemiológica

**Fuente:** Jurisdicciones Sanitarias del estado de Morelos.

### JURISDICCION SANITARIA I:

AL MOMENTO DE ESTE REPORTE LA UIES ESTATAL NO HA RECIBIDO INFORME DE EVENTOS EXTRAORDINARIOS DE NOTIFICACION INMEDIATA POR PARTE DE LA JURISDICCION SANITARIA.

### JURISDICCION SANITARIA II:

#### SISTEMA NOTINMED

○ **Caso de Intoxicación por sustancias toxicas, Bovitraz (garrapaticida).**

- Folio: NM00322782-0
- Municipio: Jojutla
- Población afectada: 1 caso con manifestaciones sistémicas.
- Defunciones: 0
- Fecha de inicio de contacto: 02/02/2024
- Evolución del caso: evolución a la mejoría

### JURISDICCION SANITARIA III:

AL MOMENTO DE ESTE REPORTE LA UIES ESTATAL NO HA RECIBIDO INFORME DE EVENTOS EXTRAORDINARIOS DE NOTIFICACION INMEDIATA POR PARTE DE LA JURISDICCION SANITARIA.



<http://ssm.gob.mx>



Servicios de Salud Morelos



@MorelosSalud

Callejón Borda N°3 Col. Centro C.P. 62000  
Teléfono (777) 312 62 31 / 314 33 36 ext. 222

Calle Gómez Azcárate No. 205, Col. Lomas de la Selva  
C.P. 62270, Cuernavaca, Morelos. Tel.: 777 102 25 56